HLAVNÍ MĚSTO PRAHA

MAGISTRÁT HLAVNÍHO MĚSTA PRAHY

Odbor územního rozvoje

Identifikátor	**7uxx3di8**
Kód kola	**OVP MPP**

Připomínkování Metropolitního plánu hl. m. Prahy

I. Identifikační údaje připomínkujícího

Druh subjektu		Orgán veřejné moci			
Jméno		**Příjmení**			
Titul před		**Titul za**		**Datum narození**	
Jméno/Název subjektu		Městská část Praha 8			
Jméno jednatele		Radomír Nepil			
IČ	63797	**ID datové schránky**		g5ybpd2	
Ulice	Zenklova	**Č. popisné/ č. evidenční**		1/35	
PSČ	18000	**Obec**	Praha 8		
Telefon		**Email**	radomir.nepil@praha8.cz		

Importovaná - Připomínka 241

Typ vyjádření:	Připomínka
Upřesňení:	Souhlasná
Vyjádření k:	grafické části (výkresům)
Připomínkované prvky:	Importovaný zákres (1)
V lokalitách:	511/Sídliště Bohnice, 961/Vltava sever

Zákres připomínky − lokalizace:

Text vyjádření: Níže je uveden původní text vyjádření uplatněný v rámci veřejného projednání Metropolitního plánu v roce 2022. Připomínkující souhlasí s návrhem řešení této vyznačené části Metropolitního plánu předkládaného pořizovatelem v rámci opakovaného veřejného projednání, a proto již na původním požadavku (viz níže) netrvá a považuje jej za překonaný.

• Charaktery využití území
XII/6/l (224)
H10 - Požadujeme garantovat moderní předměstí,
Tuto připomínku považuje městská část za zásadní.

Importovaná - Připomínka 242

Typ vyjádření:	Připomínka
Upřesnění:	Souhlasná
Vyjádření k:	grafické části (výkresům)
Připomínkované prvky:	Importovaný zákres (1)
V lokalitách:	511/Sídliště Bohnice, 961/Vltava sever

Zákres připomínky – lokalizace:

Text vyjádření:

Níže je uveden původní text vyjádření uplatněný v rámci veřejného projednání Metropolitního plánu v roce 2022. Připomínkující souhlasí s návrhem řešení této vyznačené části Metropolitního plánu předkládaného pořizovatelem v rámci opakovaného veřejného projednání, a proto již na původním požadavku (viz níže) netrvá a považuje jej za překonaný.

• Charaktery využití území
XII/6/m (225)
H09 - Požadujeme garantovat jádrové město a moderní předměstí.
Tuto připomínku považuje městská část za zásadní.

Importovaná - Připomínka 243

Typ vyjádření:	Připomínka
Upřesnění:	Souhlasná
Vyjádření k:	grafické části (výkresům)
Připomínkované prvky:	Importovaný zákres (1)
V lokalitě:	511/Sídliště Bohnice

Zákres připomínky − lokalizace:

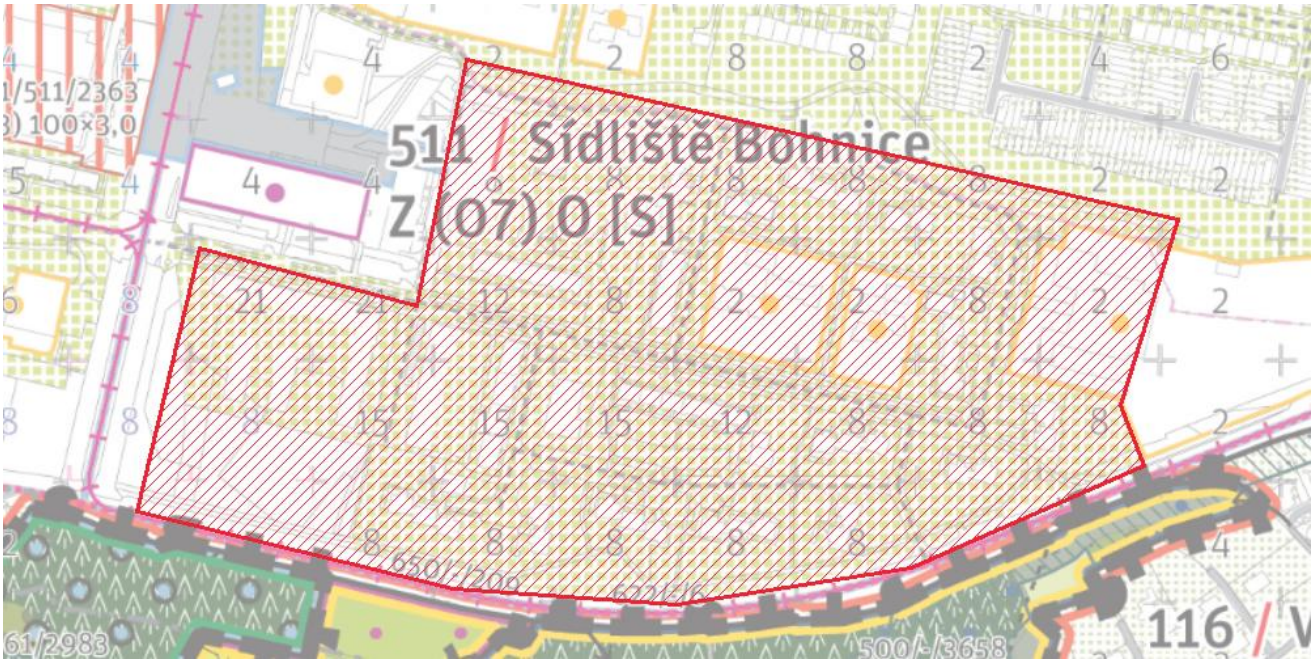

Text vyjádření:

Níže je uveden původní text vyjádření uplatněný v rámci veřejného projednání Metropolitního plánu v roce 2022. Připomínkující souhlasí s návrhem řešení této vyznačené části Metropolitního plánu předkládaného pořizovatelem v rámci opakovaného veřejného projednání, a proto již na původním požadavku (viz níže) netrvá a považuje jej za překonaný.

• Charaktery využití území
XII/6/n (226)
H08- Požadujeme garantovat moderní předměstí
Tuto připomínku považuje městská část za zásadní.

Importovaná - Připomínka 244

Typ vyjádření:	Připomínka
Upřesňení:	Souhlasná
Vyjádření k:	grafické části (výkresům)
Připomínkované prvky:	Importovaný zákres (1)
V lokalitě:	511/Sídliště Bohnice

Zákres připomínky – lokalizace:

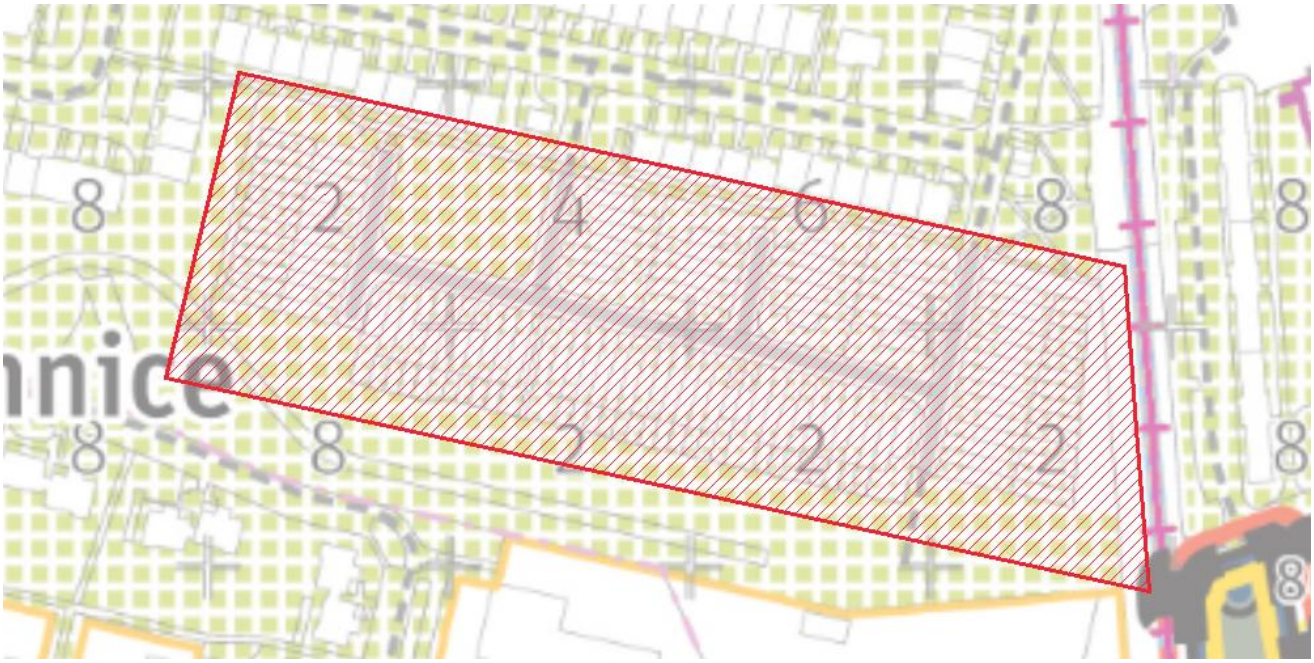

Text vyjádření: Níže je uveden původní text vyjádření uplatněný v rámci veřejného projednání Metropolitního plánu v roce 2022. Připomínkující souhlasí s návrhem řešení této vyznačené části Metropolitního plánu předkládaného pořizovatelem v rámci opakovaného veřejného projednání, a proto již na původním požadavku (viz níže) netrvá a považuje jej za překonaný.

• Charaktery využití území
XII/6/o (227)
H07- Požadujeme garantovat moderní předměstí
Tuto připomínku považuje městská část za zásadní.

Importovaná - Připomínka 245

Typ vyjádření:	Připomínka
Upřesnění:	Souhlasná
Vyjádření k:	grafické části (výkresům)
Připomínkované prvky:	Importovaný zákres (1)
V lokalitě:	511/Sídliště Bohnice

Zákres připomínky – lokalizace:

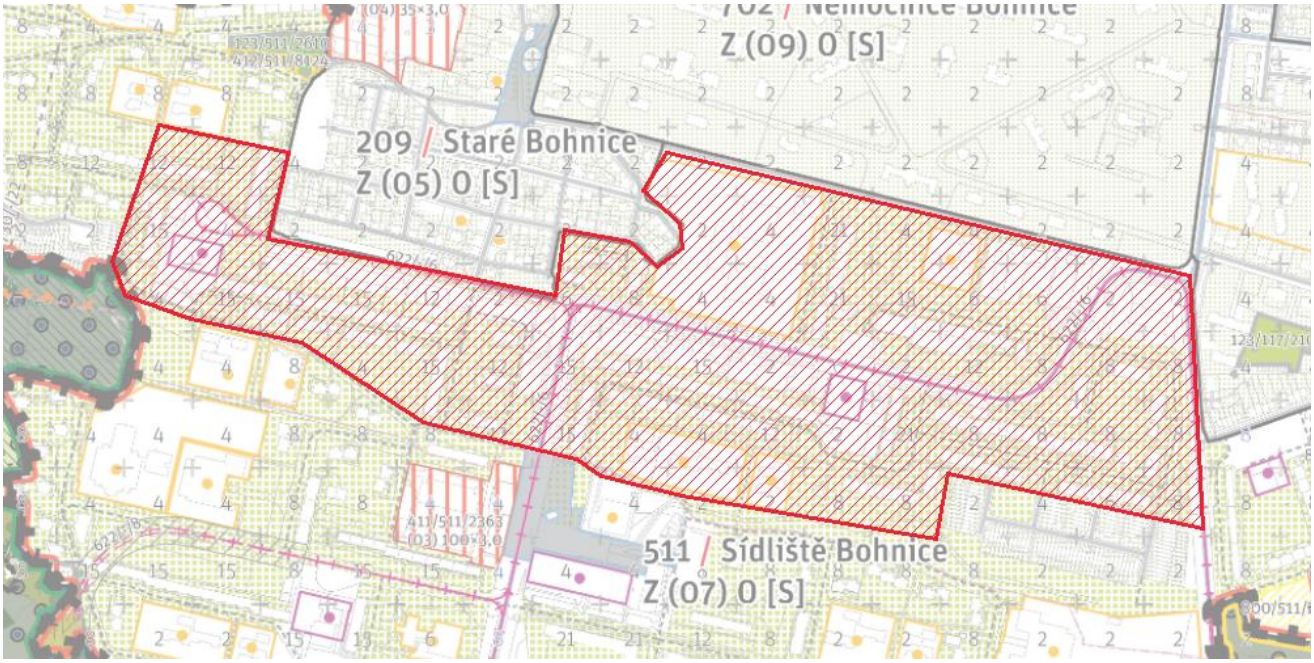

Text vyjádření:

Níže je uveden původní text vyjádření uplatněný v rámci veřejného projednání Metropolitního plánu v roce 2022. Připomínkující souhlasí s návrhem řešení této vyznačené části Metropolitního plánu předkládaného pořizovatelem v rámci opakovaného veřejného projednání, a proto již na původním požadavku (viz níže) netrvá a považuje jej za překonaný.

• Charaktery využití území
XII/6/p (228)
H06- Požadujeme garantovat moderní předměstí.
Tuto připomínku považuje městská část za zásadní.

Importovaná - Připomínka 246

Typ vyjádření:	Připomínka
Upřesnění:	Souhlasná
Vyjádření k:	grafické části (výkresům)
Připomínkované prvky:	Importovaný zákres (1)
V lokalitách:	511/Sídliště Bohnice, 924/Čimice – Chabry, 117/Podhajská pole

Zákres připomínky − lokalizace:

Text vyjádření: Níže je uveden původní text vyjádření uplatněný v rámci veřejného projednání Metropolitního plánu v roce 2022. Připomínkující souhlasí s návrhem řešení této vyznačené části Metropolitního plánu předkládaného pořizovatelem v rámci opakovaného veřejného projednání, a proto již na původním požadavku (viz níže) netrvá a považuje jej za překonaný.

• Charaktery využití území
XII/6/q (229)
H04- Požadujeme garantovat moderní předměstí.
Tuto připomínku považuje městská část za zásadní.

Importovaná - Připomínka 247

Typ vyjádření:	Připomínka
Upřesnění:	Souhlasná
Vyjádření k:	grafické části (výkresům)
Připomínkované prvky:	Importovaný zákres (1)

Text vyjádření:

Níže je uveden původní text vyjádření uplatněný v rámci veřejného projednání Metropolitního plánu v roce 2022. Připomínkující souhlasí s návrhem řešení této vyznačené části Metropolitního plánu předkládaného pořizovatelem v rámci opakovaného veřejného projednání, a proto již na původním požadavku (viz níže) netrvá a považuje jej za překonaný.

• Požadujeme doplnit do výkresů nového územního plánu hl. m. Prahy
XII/6/r (230)
H13
Návrh: pěší propojení s Drahanskou krajinou
Tuto připomínku považuje městská část za zásadní.

Importovaná - Připomínka 248

Typ vyjádření:	Připomínka
Upřesnění:	Nesouhlasná
Vyjádření k:	grafické části (výkresům)
Připomínkované prvky:	Importovaný zákres (2)
Text vyjádření:	**• Požadujeme doplnit do výkresů nového územního plánu hl. m. Prahy** **XII/6/s (231)** H12 Návrh: ulice Dolákova a Feřtekova s pěší dopravou, kultivované nástupní prostory do krajinného zázemí, pěší propojení s Drahanskou krajinou. Tuto připomínku považuje městská část za zásadní.

Importovaná - Připomínka 249

Typ vyjádření:	Připomínka
Upřesnění:	Souhlasná
Vyjádření k:	grafické části (výkresům)
Připomínkované prvky:	Importovaný zákres (1)
V lokalitách:	511/Sídliště Bohnice, 961/Vltava sever

Zákres připomínky − lokalizace:

Text vyjádření:

Níže je uveden původní text vyjádření uplatněný v rámci veřejného projednání Metropolitního plánu v roce 2022. Připomínkující souhlasí s návrhem řešení této vyznačené části Metropolitního plánu předkládaného pořizovatelem v rámci opakovaného veřejného projednání, a proto již na původním požadavku (viz níže) netrvá a považuje jej za překonaný.

• Požadujeme doplnit do výkresů nového územního plánu hl. m. Prahy
XII/6/t (232)
H10
Lokalitní uzel před OC Nisa, ulice Mazurská s hromadnou dopravou, průchody veřejnou parkově upravenou zelení mezi bytovými domy propojují okolní sub-lokality, kultivovaný vstup k hradišti Na Farkách, pěší propojení s rekreačním pásem podél Tarnovské ulice a s Drahanskou krajinou
Tuto připomínku považuje městská část za zásadní.

Importovaná - Připomínka 250

Typ vyjádření:	Připomínka
Upřesnění:	Souhlasná
Vyjádření k:	grafické části (výkresům)
Připomínkované prvky:	Importovaný zákres (1)
V lokalitě:	511/Sídliště Bohnice

Zákres připomínky – lokalizace:

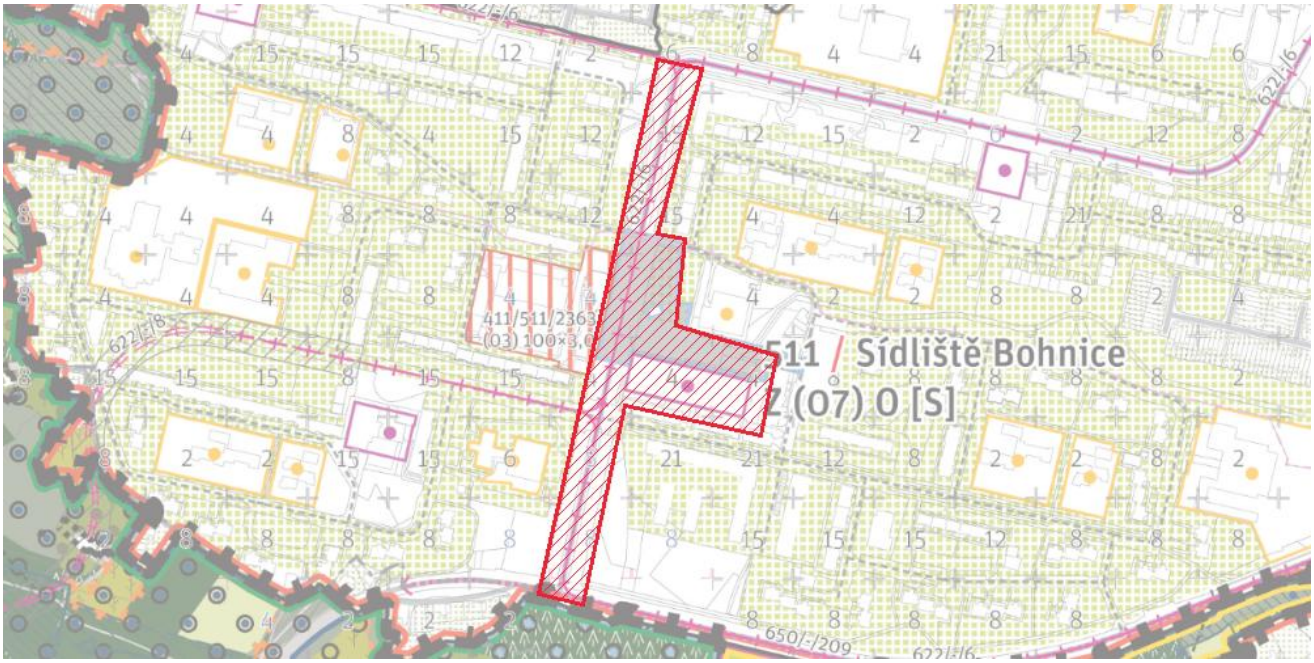

Text vyjádření:

Níže je uveden původní text vyjádření uplatněný v rámci veřejného projednání Metropolitního plánu v roce 2022. Připomínkující souhlasí s návrhem řešení této vyznačené části Metropolitního plánu předkládaného pořizovatelem v rámci opakovaného veřejného projednání, a proto již na původním požadavku (viz níže) netrvá a považuje jej za překonaný.

• Požadujeme doplnit do výkresů nového územního plánu hl. m. Prahy
XII/6/u (233)
H09
Lodžská ulice s hromadnou dopravou se čtvrťovým uzlem u obchodního centra Krakov a městskou třídou ústící do specifického centra na křížení ulic Lodžská a K Pazderkám, které nabízí kultivovaný vstup do území vedlejší městské části.
Tuto připomínku považuje městská část za zásadní.

Importovaná - Připomínka 251

Typ vyjádření:	Připomínka
Upřesnění:	Souhlasná
Vyjádření k:	grafické části (výkresům)
Připomínkované prvky:	Importovaný zákres (1)
V lokalitě:	511/Sídliště Bohnice

Zákres připomínky – lokalizace:

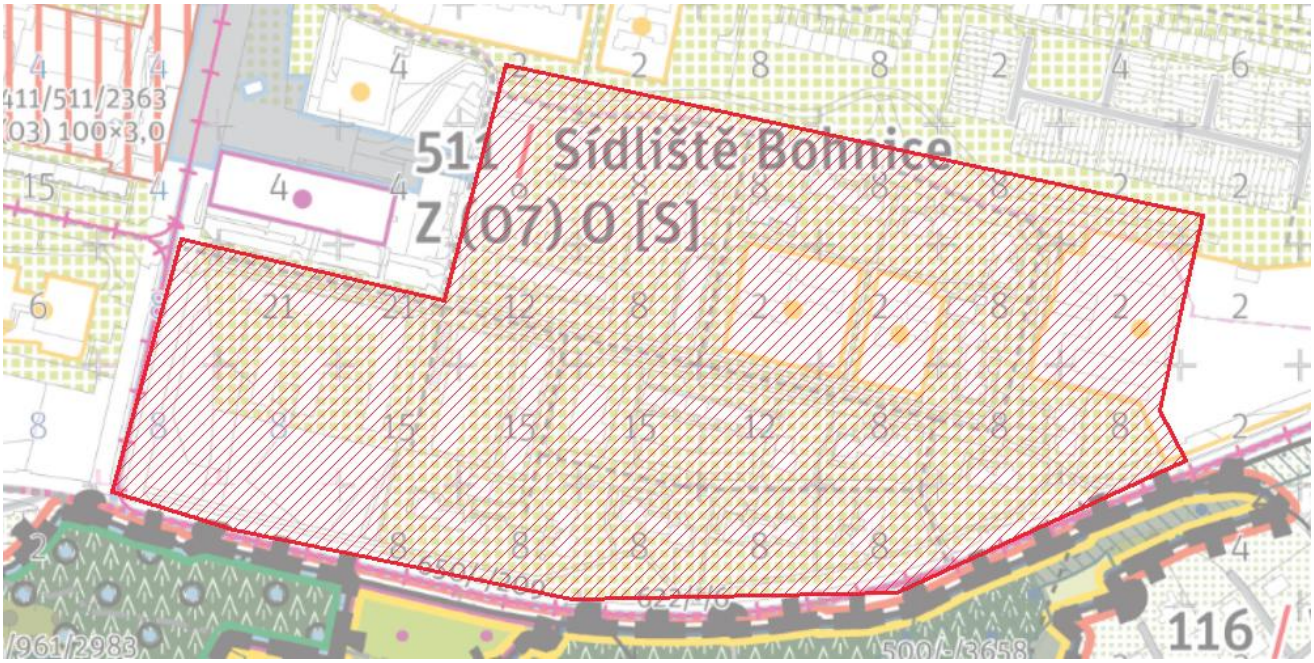

Text vyjádření:

Níže je uveden původní text vyjádření uplatněný v rámci veřejného projednání Metropolitního plánu v roce 2022. Připomínkující souhlasí s návrhem řešení této vyznačené části Metropolitního plánu předkládaného pořizovatelem v rámci opakovaného veřejného projednání, a proto již na původním požadavku (viz níže) netrvá a považuje jej za překonaný.

• Požadujeme doplnit do výkresů nového územního plánu hl. m. Prahy
XII/6/v (234)
H08
Ulice K Pazderkám a Lodžská s hromadnou, automobilovou, cyklistickou i pěší dopravou, průchody veřejnou parkově upravenou zelení mezi bytovými domy propojují čtvrťový uzel u OC Krakov a specifický uzel na křížení ulic Lodžská a K Pazderkám, kultivovaný vstup na Trojskou pláň, pěší propojení s rekreačním pásem podél Lehnické ulice.
Tuto připomínku považuje městská část za zásadní.

Importovaná - Připomínka 252

Typ vyjádření:	Připomínka
Upřesnění:	Souhlasná
Vyjádření k:	grafické části (výkresům)
Připomínkované prvky:	Importovaný zákres (1)

Text vyjádření:

Níže je uveden původní text vyjádření uplatněný v rámci veřejného projednání Metropolitního plánu v roce 2022. Připomínkující souhlasí s návrhem řešení této vyznačené části Metropolitního plánu předkládaného pořizovatelem v rámci opakovaného veřejného projednání, a proto již na původním požadavku (viz níže) netrvá a považuje jej za překonaný.

• Požadujeme doplnit do výkresů nového územního plánu hl. m. Prahy
XII/6/w (235)
H07
Na okraji sub-lokality pěší a cyklistické propojení Lehnickou ulicí s parkově upravenou zelení.
Tuto připomínku považuje městská část za zásadní.

Importovaná - Připomínka 253

Typ vyjádření:	Připomínka
Upřesnění:	Souhlasná
Vyjádření k:	grafické části (výkresům)
Připomínkované prvky:	Importovaný zákres (1)
V lokalitě:	511/Sídliště Bohnice

Zákres připomínky – lokalizace:

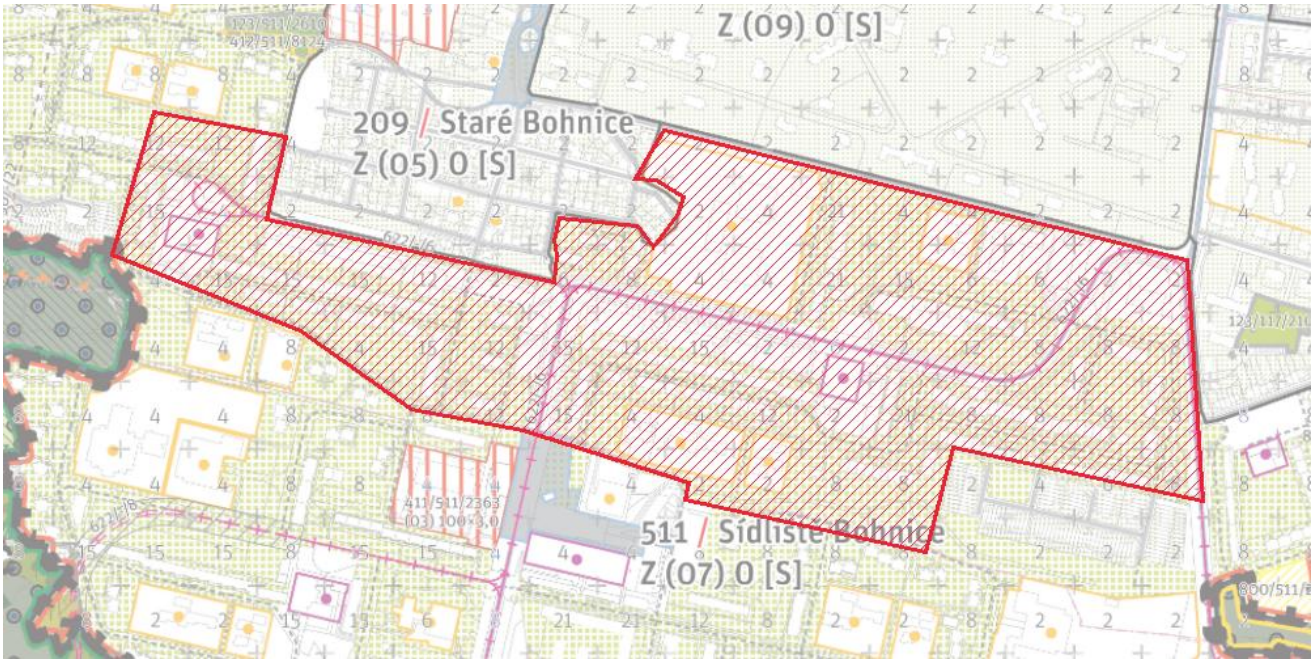

Text vyjádření:

Níže je uveden původní text vyjádření uplatněný v rámci veřejného projednání Metropolitního plánu v roce 2022. Připomínkující souhlasí s návrhem řešení této vyznačené části Metropolitního plánu předkládaného pořizovatelem v rámci opakovaného veřejného projednání, a proto již na původním požadavku (viz níže) netrvá a považuje jej za překonaný.

• Požadujeme doplnit do výkresů nového územního plánu hl. m. Prahy
XII/6/x (236)
H06
Lokalitní uzel před OC Visla a v OC Odra, ulice Čimická, Lodžská a Zhořelecká s hromadnou, automobilovou, cyklistickou i pěší dopravou, vnitřní veřejná parkově upravená prostranství jsou bezmotorová s pěšími průchody a cyklistickými propojeními, spojují čtvrťový uzel u OC Krakov se specifickým uzlem u Bohnické léčebna a lokalitními uzly.
Tuto připomínku považuje městská část za zásadní.

Importovaná - Připomínka 254

Typ vyjádření:	Připomínka
Upřesnění:	Souhlasná
Vyjádření k:	grafické části (výkresům)
Připomínkované prvky:	Importovaný zákres (1)
V lokalitách:	511/Sídliště Bohnice, 117/Podhajská pole

Zákres připomínky – lokalizace:

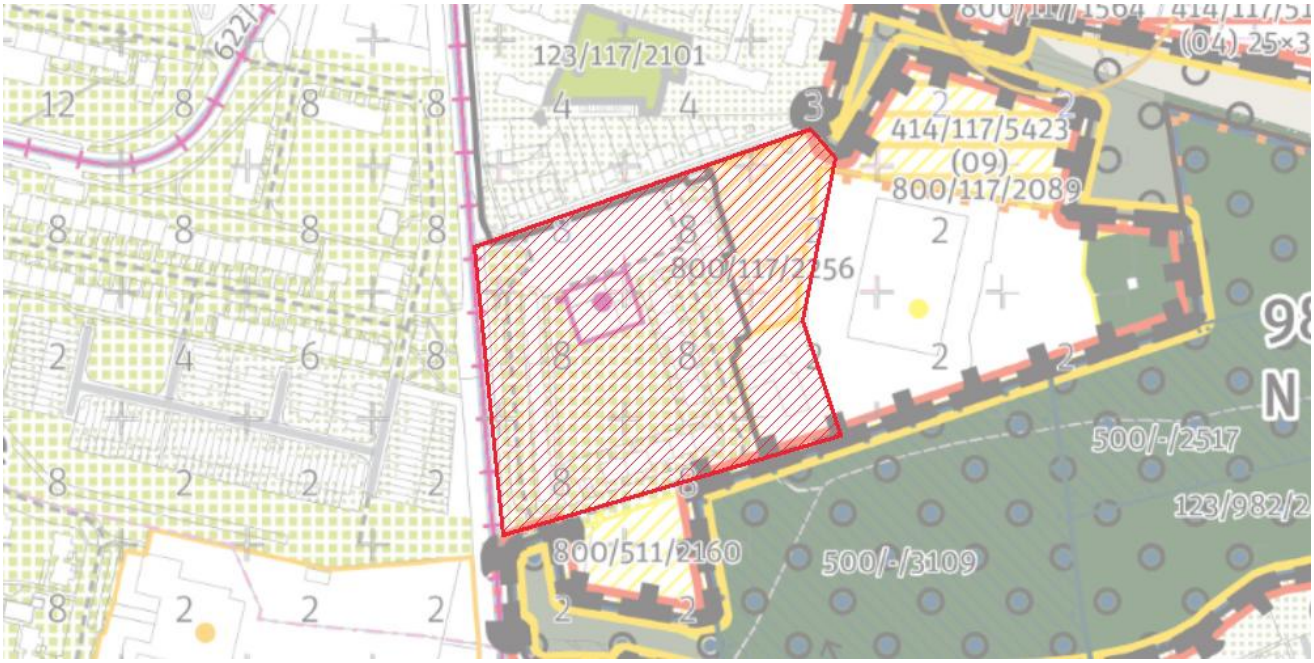

Text vyjádření:

Níže je uveden původní text vyjádření uplatněný v rámci veřejného projednání Metropolitního plánu v roce 2022. Připomínkující souhlasí s návrhem řešení této vyznačené části Metropolitního plánu předkládaného pořizovatelem v rámci opakovaného veřejného projednání, a proto již na původním požadavku (viz níže) netrvá a považuje jej za překonaný.

• Požadujeme doplnit do výkresů nového územního plánu hl. m. Prahy
XII/6/y (237)
H04
Ulice Čimická s kvalitní průjezdností a prostupností, nástupní prostory do Ďáblického háje, průchody veřejnou zelení mezi bytovými domy, pěší propojení s Čimickým hájem.
Tuto připomínku považuje městská část za zásadní.

Importovaná - Připomínka 255

Typ vyjádření:	Připomínka
Upřesnění:	Souhlasná
Vyjádření k:	grafické části (výkresům)
Připomínkované prvky:	Importovaný zákres (1)
V lokalitách:	511/Sídliště Bohnice, 115/U Čimického háje, 982/Čimický háj

Zákres připomínky – lokalizace:

Text vyjádření:

Níže je uveden původní text vyjádření uplatněný v rámci veřejného projednání Metropolitního plánu v roce 2022. Připomínkující souhlasí s návrhem řešení této vyznačené části Metropolitního plánu předkládaného pořizovatelem v rámci opakovaného veřejného projednání, a proto již na původním požadavku (viz níže) netrvá a považuje jej za překonaný.

• Požadujeme doplnit do výkresů nového územního plánu hl. m. Prahy
XII/6/z (238)
H03
Ulice Čimická a K Pazderkám s kvalitní průjezdností s celoměstsky významným pěším propojením vedoucím od Čimického háje směrem na Velkou skálu, vstupy do krajinného zázemí města, čtvrťový uzel na křížení Čimické ulice a K Pazderkám, pěší propojení s Čimickým hájem a rekreačním pásem podél Lehnické ulice.
Rekreační propojení navazující na okolní lokality a přírodní plochy.

Tuto připomínku považuje městská část za zásadní.

Importovaná - Připomínka 256

Typ vyjádření:	Připomínka
Upřesnění:	Souhlasná
Vyjádření k:	grafické části (výkresům)
Připomínkované prvky:	Importovaný zákres (1)
V lokalitách:	511/Sídliště Bohnice, 982/Čimický háj, 961/Vltava sever

Zákres připomínky – lokalizace:

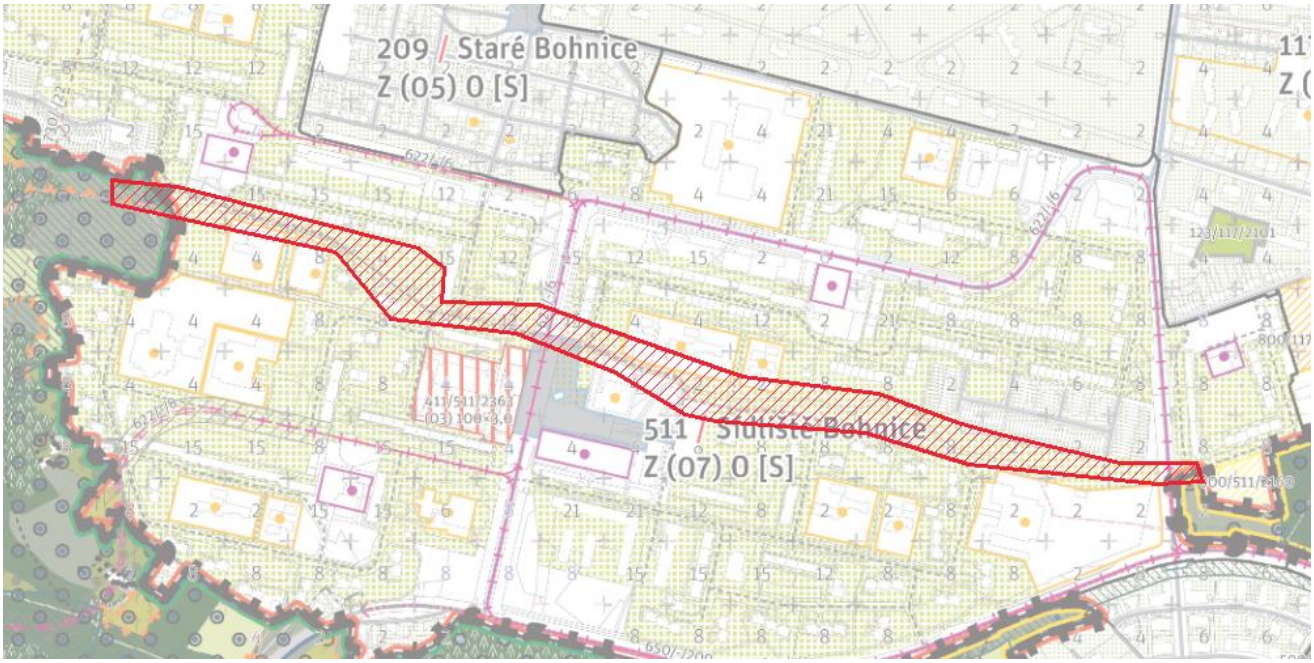

Text vyjádření:

Níže je uveden původní text vyjádření uplatněný v rámci veřejného projednání Metropolitního plánu v roce 2022. Připomínkující souhlasí s návrhem řešení této vyznačené části Metropolitního plánu předkládaného pořizovatelem v rámci opakovaného veřejného projednání, a proto již na původním požadavku (viz níže) netrvá a považuje jej za překonaný.

• Požadujeme doplnit do výkresů nového územního plánu hl. m. Prahy
XII/6/a.a (239)
Tuto připomínku považuje městská část za zásadní.
(text zásadní připomínky chybí - pozn. pořiz.)

XII/6/a.b (240)
Na vyznačené ose požadujeme *Městskou parkovou plochu zahradní*.
Tuto připomínku považuje městská část za zásadní.

Importovaná - Připomínka 257

Typ vyjádření:	Připomínka
Upřesnění:	Nesouhlasná
Vyjádření k:	grafické části (výkresům)
Připomínkované prvky:	Importovaný zákres (1)
V lokalitě:	511/Sídliště Bohnice

Zákres připomínky – lokalizace:

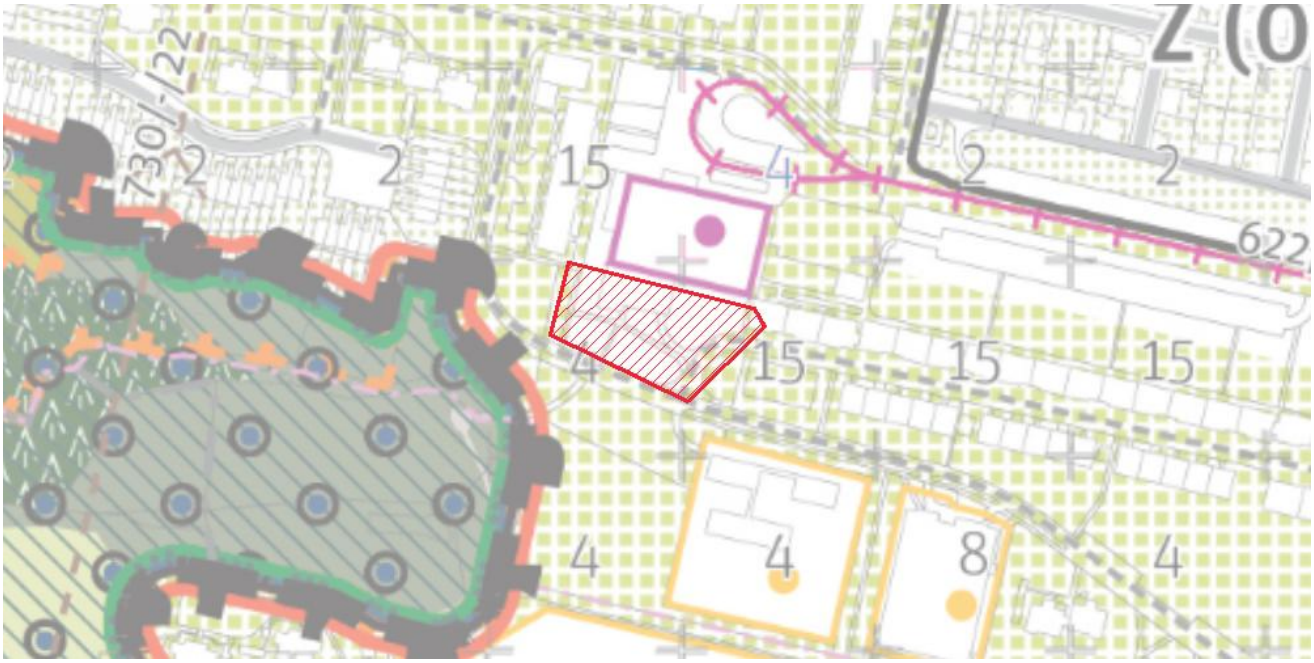

Text vyjádření:

• Požadujeme doplnit do výkresů nového územního plánu hl. m. Prahy
XII/6/a.c (241)
Požadujeme Park ve volné zástavbě.
Tuto připomínku považuje městská část za zásadní.

Importovaná - Připomínka 258

Typ vyjádření:	Připomínka
Upřesnění:	Souhlasná
Vyjádření k:	grafické části (výkresům)
Připomínkované prvky:	Importovaný zákres (1)
V lokalitách:	511/Sídliště Bohnice, 961/Vltava sever, 805/Botanická zahrada

Zákres připomínky – lokalizace:

Text vyjádření:

Níže je uveden původní text vyjádření uplatněný v rámci veřejného projednání Metropolitního plánu v roce 2022. Připomínkující souhlasí s návrhem řešení této vyznačené části Metropolitního plánu předkládaného pořizovatelem v rámci opakovaného veřejného projednání, a proto již na původním požadavku (viz níže) netrvá a považuje jej za překonaný.

• Požadujeme doplnit do výkresů nového územního plánu hl. m. Prahy
XII/6/a.d (242)
Požadujeme garantovat plochu pro vybudování lanové dráhy na Podbabu včetně integrovaného parkovacího domu k zajištění parkovacích kapacit s ohledem na změnu režimu dané oblasti. Současně garantovat plochu pro budoucí umístění stanice hasičského sboru a doplňkové služby. Východní část této plochy požadujeme garantovat jako městský park s nástupem do botanické zahrady doplněný o zástavbu se službami.
Tuto připomínku považuje městská část za zásadní.

Importovaná - Připomínka 259

Typ vyjádření:	Připomínka
Upřesnění:	Souhlasná
Vyjádření k:	grafické části (výkresům)
Připomínkované prvky:	Importovaný zákres (1)
V lokalitě:	511/Sídliště Bohnice

Zákres připomínky – lokalizace:

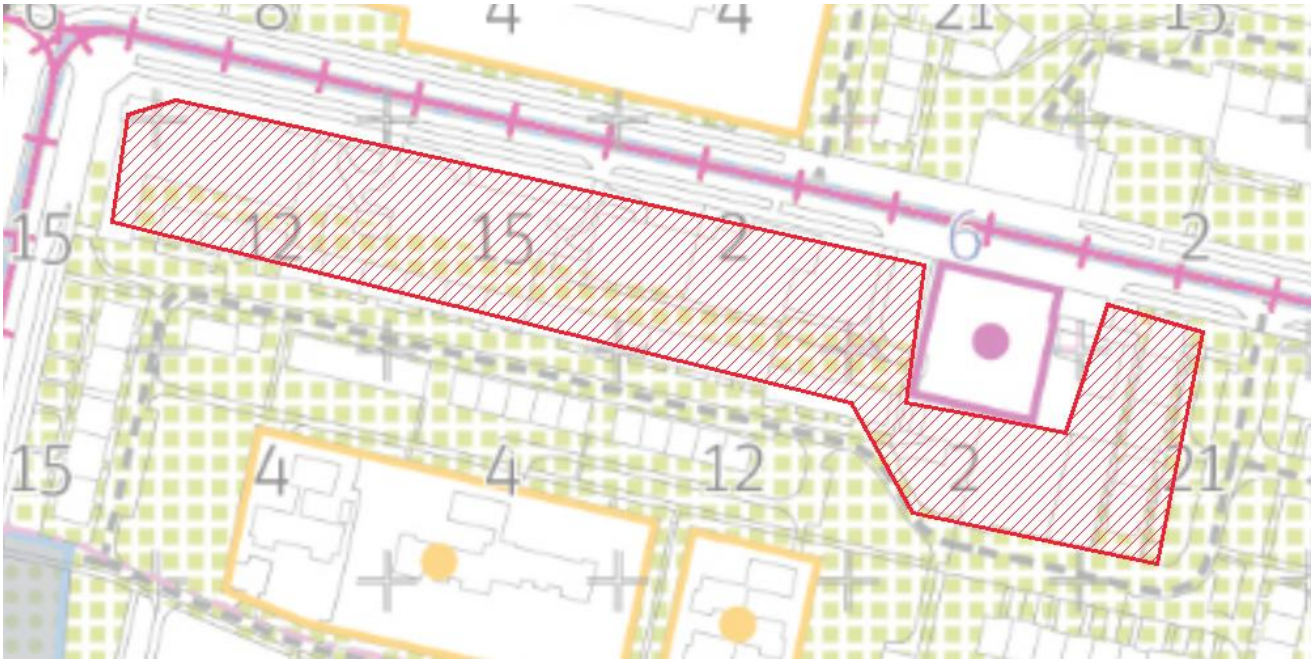

Text vyjádření:

Níže je uveden původní text vyjádření uplatněný v rámci veřejného projednání Metropolitního plánu v roce 2022. Připomínkující souhlasí s návrhem řešení této vyznačené části Metropolitního plánu předkládaného pořizovatelem v rámci opakovaného veřejného projednání, a proto již na původním požadavku (viz níže) netrvá a považuje jej za překonaný.

• Požadujeme doplnit do výkresů nového územního plánu hl. m. Prahy
XII/6/a.e (243)
Požadujeme Park ve volné zástavbě. Podlažnost 15 pater nelze aplikovat na garáže pro automobily.
Tuto připomínku považuje městská část za zásadní.

Importovaná - Připomínka 260

Typ vyjádření:	Připomínka
Upřesnění:	Souhlasná
Vyjádření k:	grafické části (výkresům)
Připomínkované prvky:	Importovaný zákres (1)
V lokalitě:	511/Sídliště Bohnice

Zákres připomínky − lokalizace:

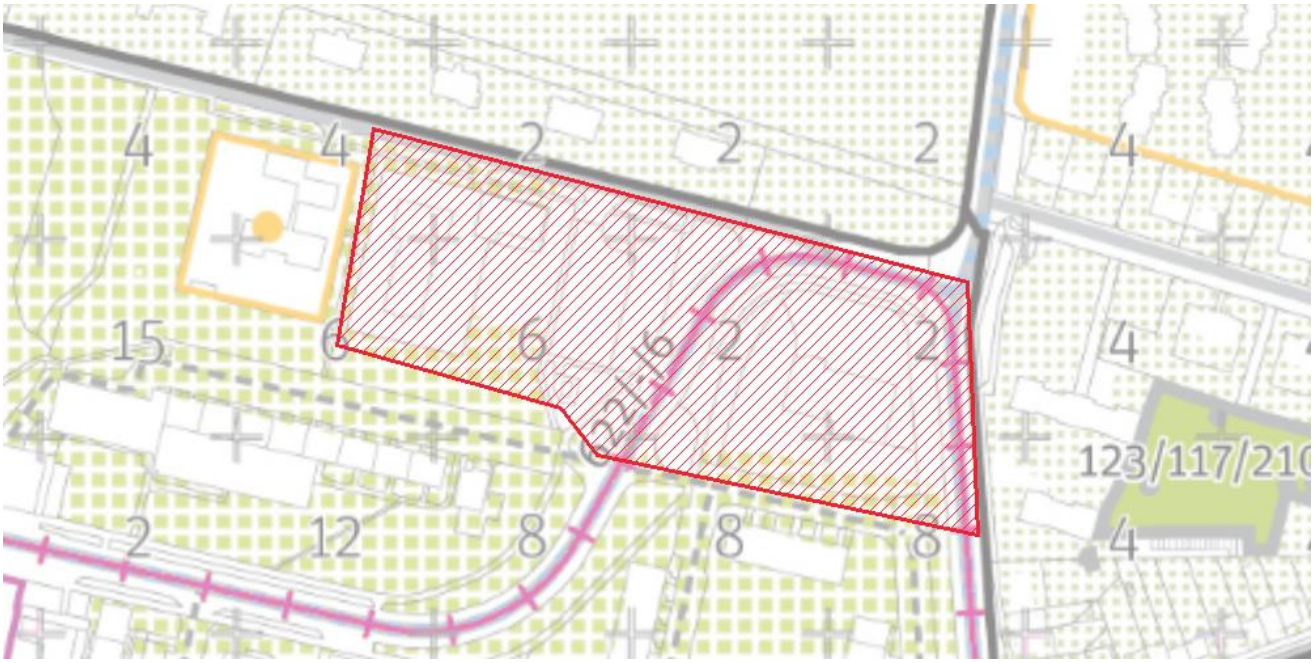

Text vyjádření:

Níže je uveden původní text vyjádření uplatněný v rámci veřejného projednání Metropolitního plánu v roce 2022. Připomínkující souhlasí s návrhem řešení této vyznačené části Metropolitního plánu předkládaného pořizovatelem v rámci opakovaného veřejného projednání, a proto již na původním požadavku (viz níže) netrvá a považuje jej za překonaný.

• Požadujeme doplnit do výkresů nového územního plánu hl. m. Prahy
XII/6/a.f (244)
Požadujeme obklopit budovy Parkem ve volné zástavbě.
Tuto připomínku považuje městská část za zásadní.

Importovaná - Připomínka 261

Typ vyjádření:	Připomínka
Upřesnění:	Souhlasná
Vyjádření k:	grafické části (výkresům)
Připomínkované prvky:	Importovaný zákres (1)
V lokalitě:	511/Sídliště Bohnice

Zákres připomínky – lokalizace:

Text vyjádření:

Níže je uveden původní text vyjádření uplatněný v rámci veřejného projednání Metropolitního plánu v roce 2022. Připomínkující souhlasí s návrhem řešení této vyznačené části Metropolitního plánu předkládaného pořizovatelem v rámci opakovaného veřejného projednání, a proto již na původním požadavku (viz níže) netrvá a považuje jej za překonaný.

• Požadujeme doplnit do výkresů nového územního plánu hl. m. Prahy
XII/6/a.g (245)
Do vyznačených ploch požadujeme stávající plochy a body občanské a komerční vybavenosti.
Tuto připomínku považuje městská část za zásadní.

Importovaná - Připomínka 262

Typ vyjádření:	Připomínka
Upřesnění:	Nesouhlasná
Vyjádření k:	grafické části (výkresům)
Připomínkované prvky:	Importovaný zákres (6)
V lokalitách:	511/Sídliště Bohnice, 116/Velká Skála

Zákres připomínky – lokalizace:

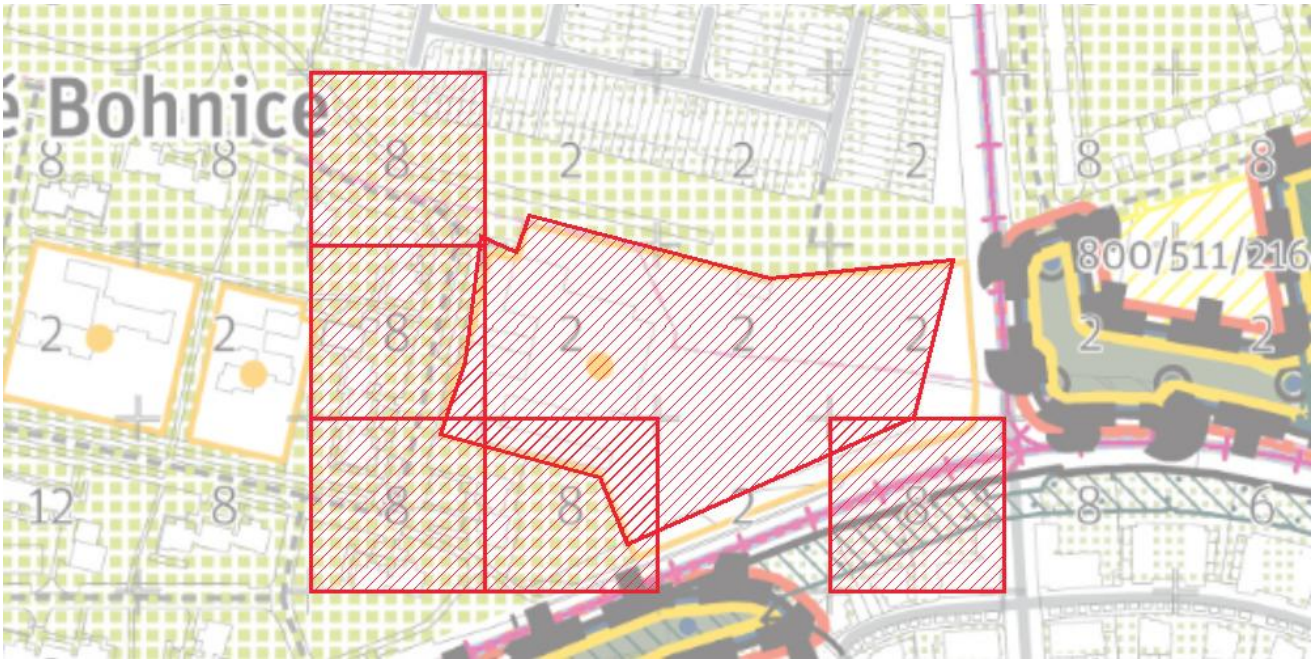

Text vyjádření:	Nová konkrétní připomínka č. 532 v lokalitě 511 / Sídliště Bohnice Požadujeme snížení výškové regulace z 8 na 2 podlaží v těsné blízkosti ZŠ Glowackého. Tuto připomínku považuje městská část za zásadní.
Text zdůvodnění:	Odůvodnění: Současný návrh neodpovídá koncepci sídliště s nízkými areály vybavenosti. Dále výšková regulace 2 NP odpovídá výškové regulaci přilehlého okolí ZŠ.

Importovaná - Připomínka 263

Typ vyjádření:	Připomínka
Upřesnění:	Nesouhlasná
Vyjádření k:	grafické části (výkresům)
Připomínkované prvky:	Importovaný zákres (1)
V lokalitě:	511/Sídliště Bohnice

Zákres připomínky – lokalizace:

Text vyjádření:

Nová konkrétní připomínka č. 538 v lokalitě 511 / Sídliště Bohnice
Požadujeme snížit podlažnost navržené zástavby na křížení ulic Lodžská a K Pazderkám na šest podlaží.
Tuto připomínku považuje městská část za zásadní.

Text zdůvodnění:

Odůvodnění:
Navržená výšková regulace rezignuje na vytvoření přechodu mezi lesem a sídlištěm, ani nevytváří městskou ulici.

Importovaná - Připomínka 264

Typ vyjádření:	Připomínka
Upřesňení:	Souhlasná
Vyjádření k:	grafické části (výkresům)
Připomínkované prvky:	Importovaný zákres (1)
V lokalitách:	511/Sídliště Bohnice, 894/Nad Trojou, 116/Velká Skála

Zákres připomínky – lokalizace:

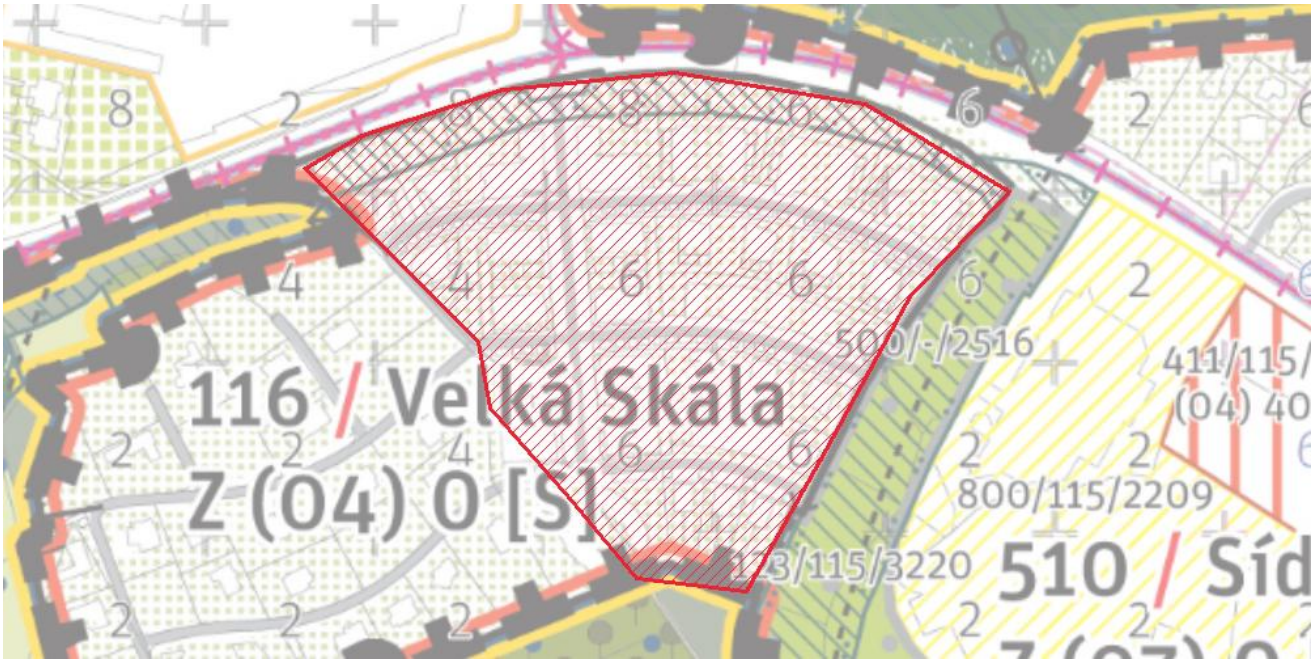

Text vyjádření:

Níže je uveden původní text vyjádření uplatněný v rámci veřejného projednání Metropolitního plánu v roce 2022. Připomínkující souhlasí s návrhem řešení této vyznačené části Metropolitního plánu předkládaného pořizovatelem v rámci opakovaného veřejného projednání, a proto již na původním požadavku (viz níže) netrvá a považuje jej za překonaný.

XII/7
116/ Velká skála
• Charaktery vystavěného prostředí
XII/7/a (246)
H01 – Požadujeme garantovat charakter komponované zástavby bodových bytových domů a bodových domů na podnoži o čtyřech až sedmi podlažích. Sub-lokalita je převážně tvořena solitérními objekty v poloveřejných zahradách. Stavební čára je otevřená a ustupuje za uliční čáru definovanou vzrostlou zelení, vizuálně propustnými ploty či sokly. Prostor mezi nimi je využitý pro poloveřejnou zeleň a soukromé

předzahrádky. Parter obytných domů v nivelitě ulice a ve zvýšeném přízemí je místy využíván pro komerční účely. Zrnitost zástavby je polohrubá.
Tuto připomínku považuje městská část za zásadní.

Importovaná - Připomínka 265

Typ vyjádření:	Připomínka
Upřesnění:	Souhlasná
Vyjádření k:	grafické části (výkresům)
Připomínkované prvky:	Importovaný zákres (1)
V lokalitách:	894/Nad Trojou, 116/Velká Skála

Zákres připomínky – lokalizace:

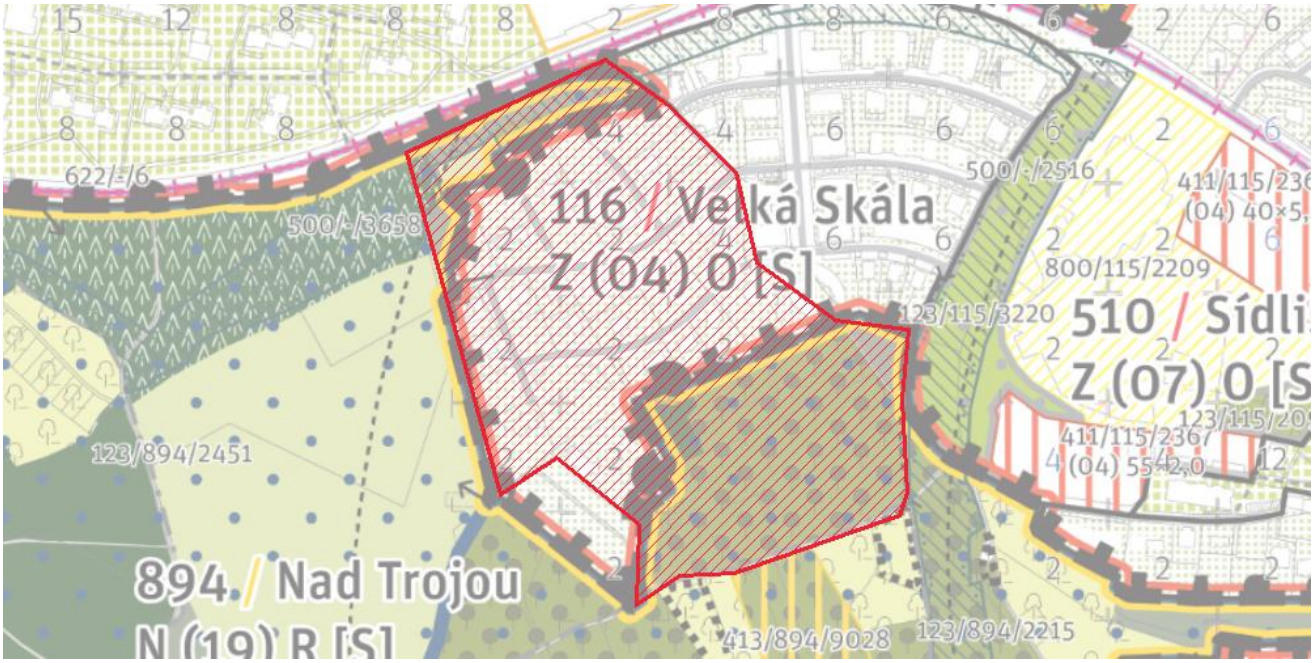

Text vyjádření:

Níže je uveden původní text vyjádření uplatněný v rámci veřejného projednání Metropolitního plánu v roce 2022. Připomínkující souhlasí s návrhem řešení této vyznačené části Metropolitního plánu předkládaného pořizovatelem v rámci opakovaného veřejného projednání, a proto již na původním požadavku (viz níže) netrvá a považuje jej za překonaný.

XII/7/b (247)
H02 – Požadujeme garantovat charakter zahradního města s vilami o dvou až třech podlažích v soukromých zahradách. Sub-lokalitu tvoří jednotlivé urbánní bloky. Uliční čára lícuje typicky s vizuálně propustnými ploty zajišťující vstupy a vjezdy do objektů. Stavební čára je volná. Meziprostor mezi uliční a stavební čárou vyplňují soukromé zahrady. Zrnitost zástavby je jemná. Fyzickou podobu dokončení sub-lokality určí územní studie. Tuto připomínku považuje městská část za zásadní.

Importovaná - Připomínka 266

Typ vyjádření:	Připomínka
Upřesnění:	Souhlasná
Vyjádření k:	grafické části (výkresům)
Připomínkované prvky:	Importovaný zákres (1)
V lokalitách:	511/Sídliště Bohnice, 894/Nad Trojou, 116/Velká Skála

Zákres připomínky − lokalizace:

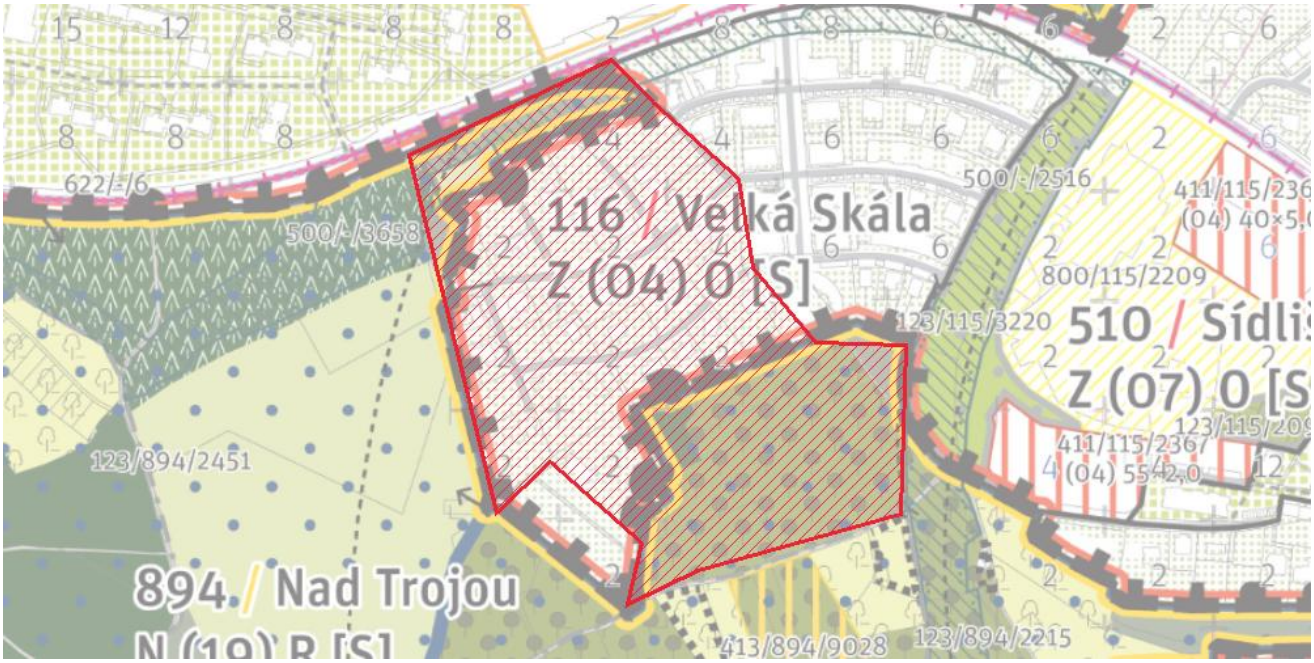

Text vyjádření: Níže je uveden původní text vyjádření uplatněný v rámci veřejného projednání Metropolitního plánu v roce 2022. Připomínkující souhlasí s návrhem řešení této vyznačené části Metropolitního plánu předkládaného pořizovatelem v rámci opakovaného veřejného projednání, a proto již na původním požadavku (viz níže) netrvá a považuje jej za překonaný.

• Charaktery využití území
XII/7/c (248)
H02 – Požadujeme garantovat moderní předměstí.
Tuto připomínku považuje městská část za zásadní.

Importovaná - Připomínka 267

Typ vyjádření:	Připomínka
Upřesnění:	Souhlasná
Vyjádření k:	grafické části (výkresům)
Připomínkované prvky:	Importovaný zákres (1)
V lokalitách:	511/Sídliště Bohnice, 894/Nad Trojou, 115/U Čimického háje, 116/Velká Skála

Zákres připomínky − lokalizace:

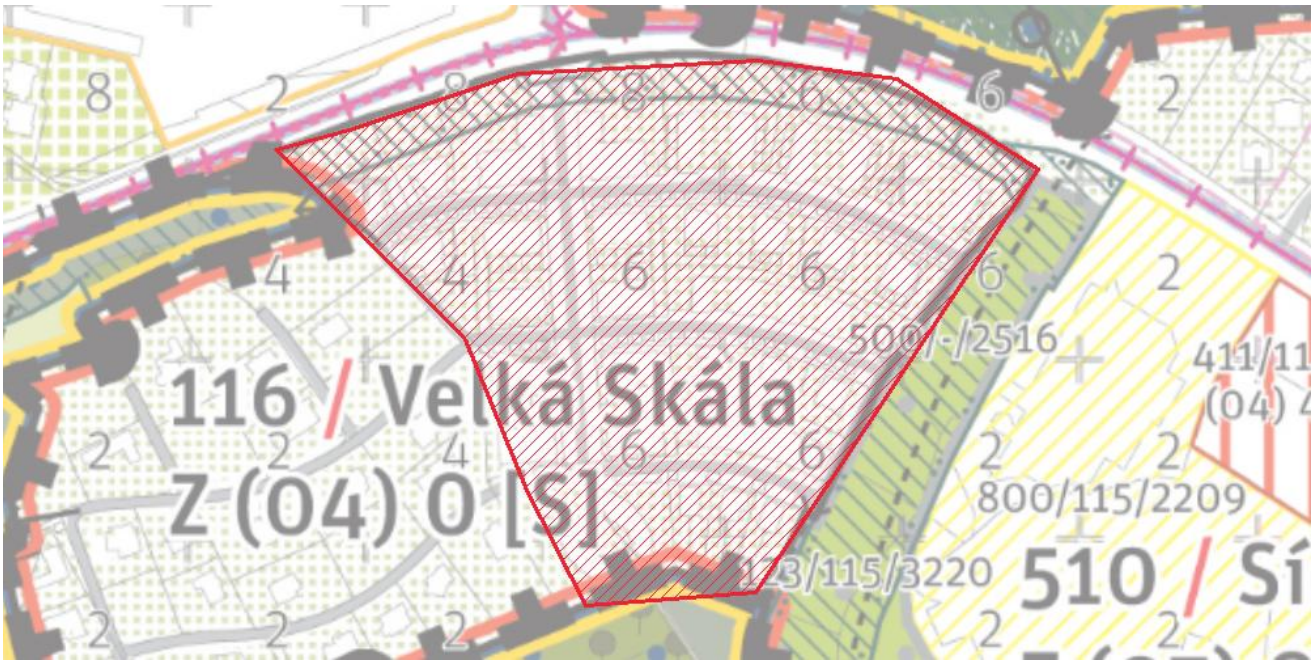

Text vyjádření: Níže je uveden původní text vyjádření uplatněný v rámci veřejného projednání Metropolitního plánu v roce 2022. Připomínkující souhlasí s návrhem řešení této vyznačené části Metropolitního plánu předkládaného pořizovatelem v rámci opakovaného veřejného projednání, a proto již na původním požadavku (viz níže) netrvá a považuje jej za překonaný.

XII/7/d (249)
H01 – Požadujeme garantovat rodinné předměstí.
Tuto připomínku považuje městská část za zásadní.

Importovaná - Připomínka 268

Typ vyjádření:	Připomínka
Upřesnění:	Souhlasná
Vyjádření k:	grafické části (výkresům)
Připomínkované prvky:	Importovaný zákres (1)
V lokalitách:	511/Sídliště Bohnice, 894/Nad Trojou, 115/U Čimického háje, 116/Velká Skála

Zákres připomínky − lokalizace:

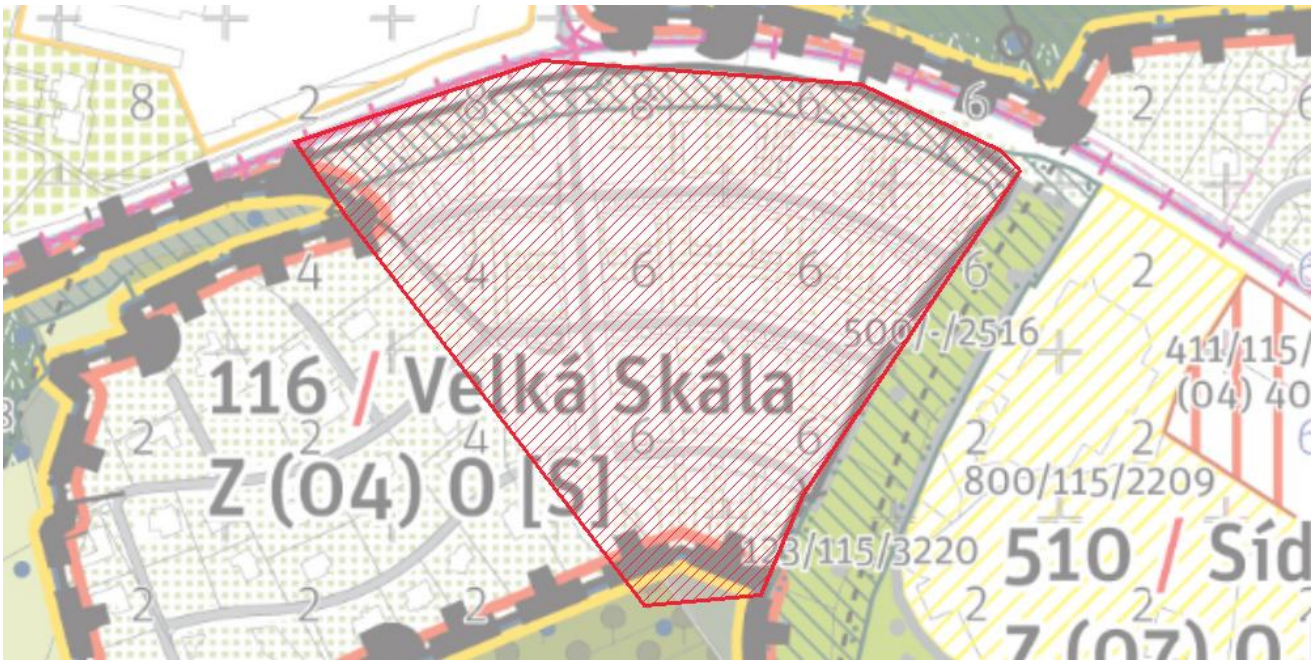

Text vyjádření:

Níže je uveden původní text vyjádření uplatněný v rámci veřejného projednání Metropolitního plánu v roce 2022. Připomínkující souhlasí s návrhem řešení této vyznačené části Metropolitního plánu předkládaného pořizovatelem v rámci opakovaného veřejného projednání, a proto již na původním požadavku (viz níže) netrvá a považuje jej za překonaný.

• Požadujeme doplnit do výkresů nového územního plánu hl. m. Prahy
XII/7/e (250)
H01
Na vnějším okraji se kříží dvojice ulic Čimická a K Pazderkám s hromadnou, automobilovou a cyklistickou dopravou s celoměstsky významným pěším propojením vedoucím od Čimického háje směrem na Velkou skálu se vstupy do krajinného zázemí města, čtvrťový uzel Velká skála, mateřská škola.
Tuto připomínku považuje městská část za zásadní.

Importovaná - Připomínka 269

Typ vyjádření:	Připomínka
Upřesnění:	Souhlasná
Vyjádření k:	grafické části (výkresům)
Připomínkované prvky:	Importovaný zákres (1)
V lokalitách:	511/Sídliště Bohnice, 894/Nad Trojou, 116/Velká Skála

Zákres připomínky – lokalizace:

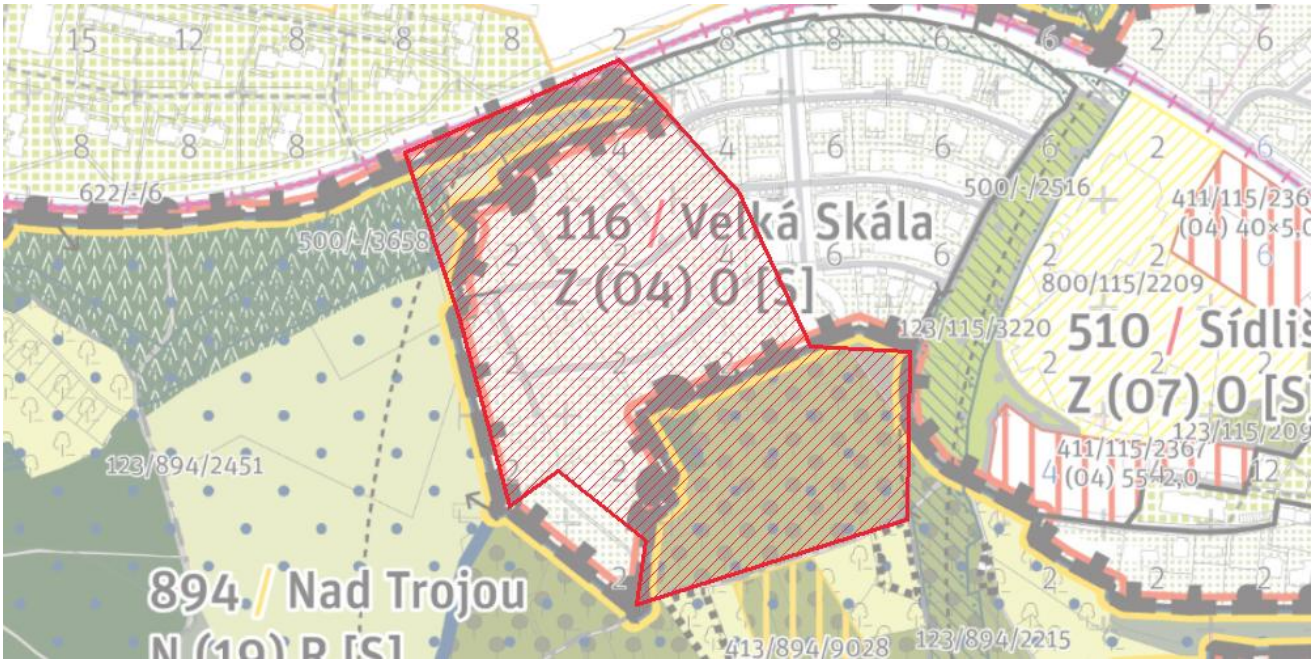

Text vyjádření:

Níže je uveden původní text vyjádření uplatněný v rámci veřejného projednání Metropolitního plánu v roce 2022. Připomínkující souhlasí s návrhem řešení této vyznačené části Metropolitního plánu předkládaného pořizovatelem v rámci opakovaného veřejného projednání, a proto již na původním požadavku (viz níže) netrvá a považuje jej za překonaný.

• Požadujeme doplnit do výkresů nového územního plánu hl. m. Prahy
XII/7/f (251)
H02
Po vnějším okraji probíhá obslužná ulice K Pazderkám s hromadnou, automobilovou a cyklistickou dopravou a celoměstsky významné pěší propojení vedoucí od Čimického háje směrem na Velkou skálu, vstupy do krajinného zázemí města, rekreační propojení.
Tuto připomínku považuje městská část za zásadní.

Importovaná - Připomínka 270

Typ vyjádření:	Připomínka
Upřesnění:	Souhlasná
Vyjádření k:	grafické části (výkresům)
Připomínkované prvky:	Importovaný zákres (1)
V lokalitách:	510/Sídliště Šutka, 115/U Čimického háje

Zákres připomínky – lokalizace:

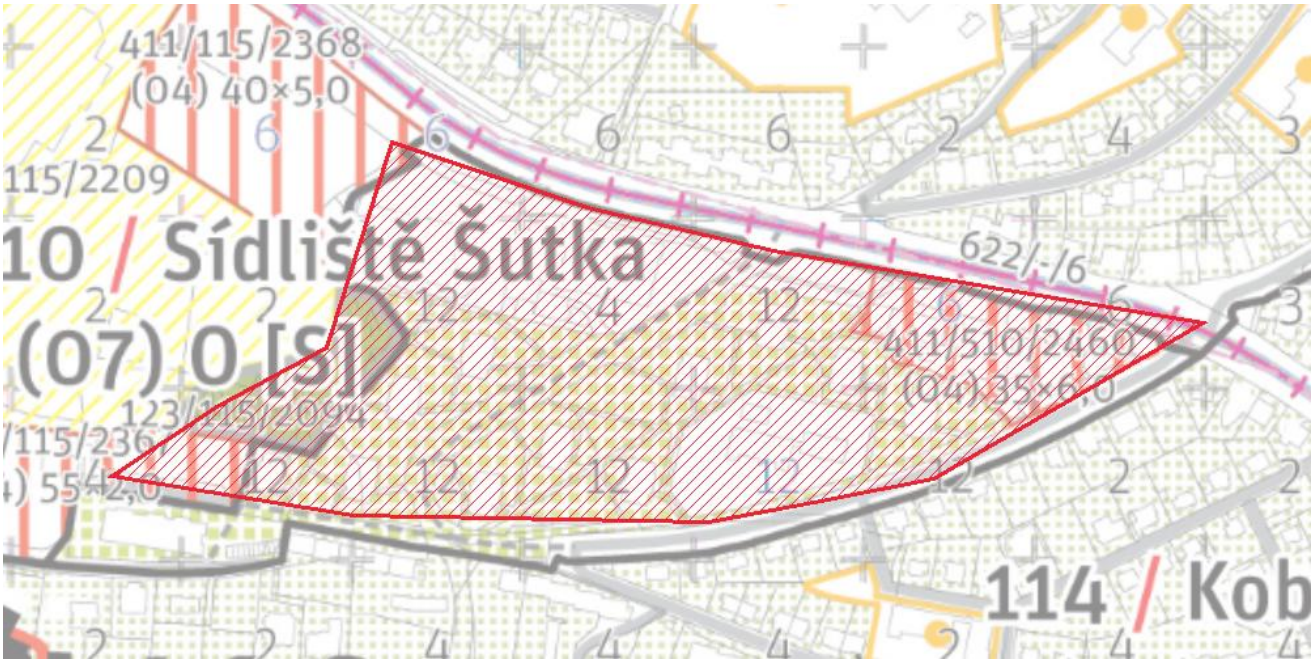

Text vyjádření:

Níže je uveden původní text vyjádření uplatněný v rámci veřejného projednání Metropolitního plánu v roce 2022. Připomínkující souhlasí s návrhem řešení této vyznačené části Metropolitního plánu předkládaného pořizovatelem v rámci opakovaného veřejného projednání, a proto již na původním požadavku (viz níže) netrvá a považuje jej za překonaný.

510 / Sídliště Šutka
Charaktery vystavěného prostředí
F20 – Požadujeme garantovat charakter bodových bytových domů o osmi až devíti podlažích umístěných v poloveřejné zeleni v přímém kontaktu s veřejným prostranstvím. Stavební čára je volná a odsazená od uliční čáry definovanou vzrostlou zelení. Prostor mezi nimi je vyplněn poloveřejnou zelení. Zrnitost zástavby je polohrubá.
Tuto připomínku považuje městská část za zásadní.